



**MINISTÉRIO DA DEFESA
EXÉRCITO BRASILEIRO
CML - 1ª RM
HOSPITAL CENTRAL DO EXÉRCITO
Hospital Real Militar e Ultramar
(1769)**

**ESTRUTURA HOSPITALAR DO HOSPITAL CENTRAL DO EXÉRCITO
PARA ENFRENTAMENTO DA PANDEMIA DE COVID 19**

O presente documento tem por objetivo descrever a estrutura hospitalar que foi montada no Hospital Central do Exército para o atendimento a casos suspeitos ou confirmados de COVID 19. Para tanto foram criadas as seguintes áreas:

- **ÁREA VERMELHA:** área de risco biológico. Toda a equipe deverá estar paramentada com proteção máxima (máscara PFF2/N95, Óculos/ Face Shield, Avental, gorro, luvas).
- **ÁREA VERDE:** Área onde os profissionais deverão obrigatoriamente permanecer desparamentados, utilizando a paramentação apenas nas situações normais da rotina do setor.

UNIDADE DE EMERGÊNCIA:

A Unidade de Emergência foi dividida em duas áreas operacionais: a **EMERGÊNCIA COVID (ÁREA VERMELHA)** e a **EMERGÊNCIA NÃO COVID (ÁREA VERDE)**.

A Emergência COVID, **ÁREA VERMELHA**, atualmente funciona com 07 leitos da sala amarela para atendimento a pacientes com quadro clínico suspeito ou compatível com COVID 19. Caso o paciente necessite

de suporte avançado de vida, são disponibilizados **02 leitos na sala vermelha e 01 de isolamento**.

CTI COVID

A área ocupada pela UCI e que funcionava integrada à unidade de emergência, atendendo pacientes internados de terapia intensiva, foi transformada em leitos de terapia intensiva para oferecer suporte avançado de vida a pacientes com Síndrome respiratória aguda grave por COVID 19, ou outras disfunções clínicas graves associadas a esta patologia. É uma **ÁREA VERMELHA** com capacidade para internar 12 pacientes que necessitem de suporte avançado de vida, podendo expandir para mais 07 leitos localizados na sala amarela, caso haja necessidade.

EMERGÊNCIA NÃO COVID

ÁREA VERDE - Na área de funcionamento da antiga emergência pediátrica, foi instalada a emergência NÃO COVID, para atender a todos os casos que não são relacionados a esta patologia.

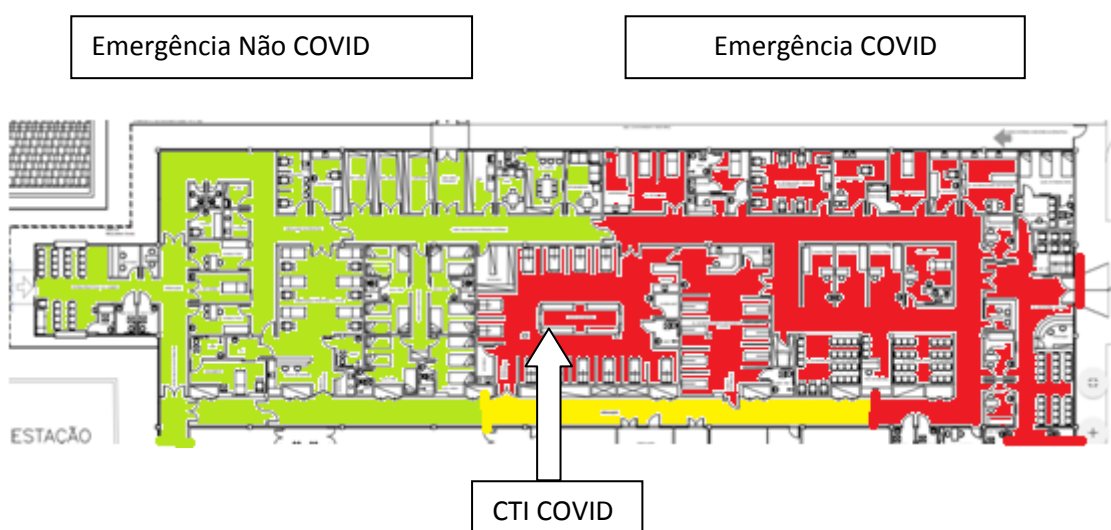

EMERGÊNCIA PEDIÁTRICA

A emergência pediátrica foi deslocada para o setor 14 do ambulatório, sendo considerada uma área **VERDE**. Foi montada uma estrutura de **ÁREA VERMELHA** para atendimento de casos pediátricos suspeitos ou confirmados de COVID 19.



4º ANDAR DO BLOCO DE AGUDOS

O 4º andar do Bloco de agudos está dividido em duas áreas: uma onde funcionam duas unidades de terapia intensiva e outra onde estão leitos de internação destinados a atendimentos exclusivos de pacientes com quadro suspeito ou confirmado COVID.

UNIDADES DE TERAPIA INTENSIVA do 4º andar

- CTI COVID – **ÁREA VERMELHA**. Unidade de terapia intensiva com capacidade de 17 leitos de alta complexidade para suporte aos pacientes com Síndrome Respiratória Aguda Grave ou outras disfunções hemodinâmicas associadas à COVID 19.

- CTI Clínico (Não COVID) – **ÁREA VERDE**. Unidade de terapia intensiva com capacidade de 09 leitos de alta complexidade para suporte de terapia intensiva de todos os pacientes com indicação para internação nesta clínica e que não tem nenhum quadro sintomatológico compatível com COVID.

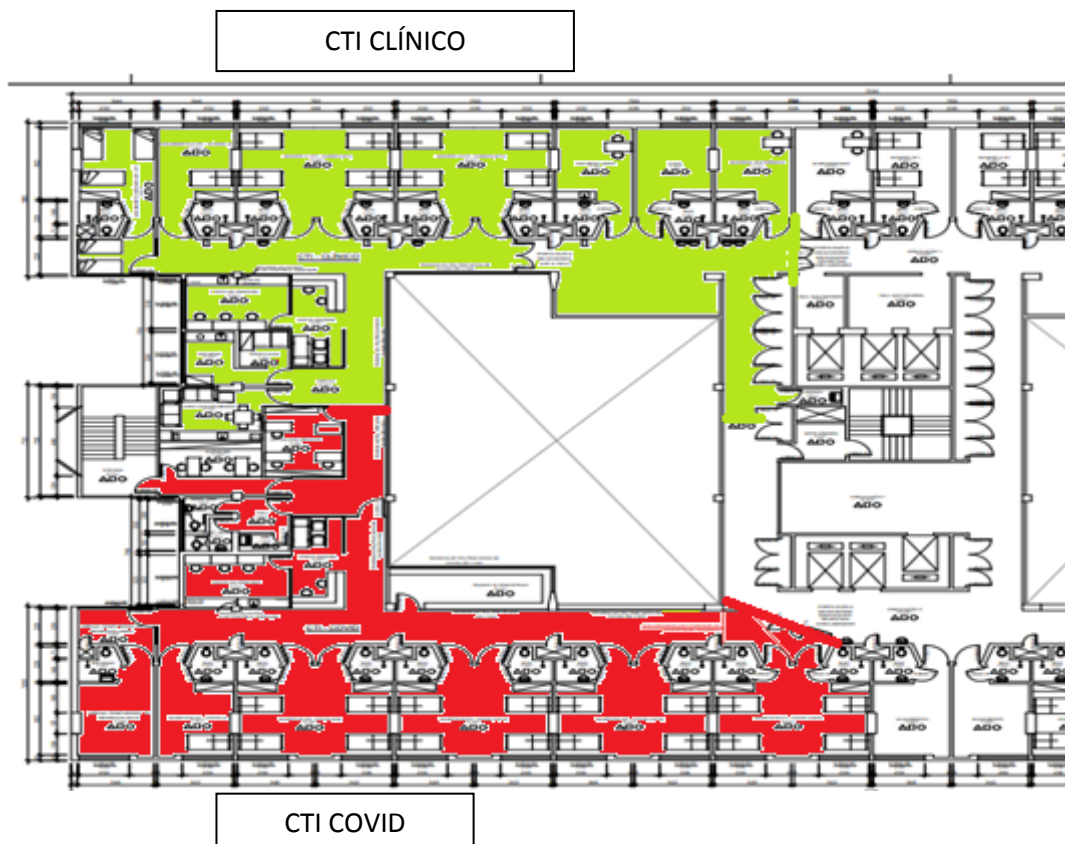

4º ANDAR ALAS C e D

ÁREA VERMELHA - As alas C e D do 4º andar estão destinadas a pacientes com quadros suspeitos ou confirmados de COVID 19, porém com quadro clínico moderado e que não necessitem de internação em terapia intensiva. São 07 leitos em cada ala, em um total de 14 leitos disponíveis.

4º andar ALAS C e D

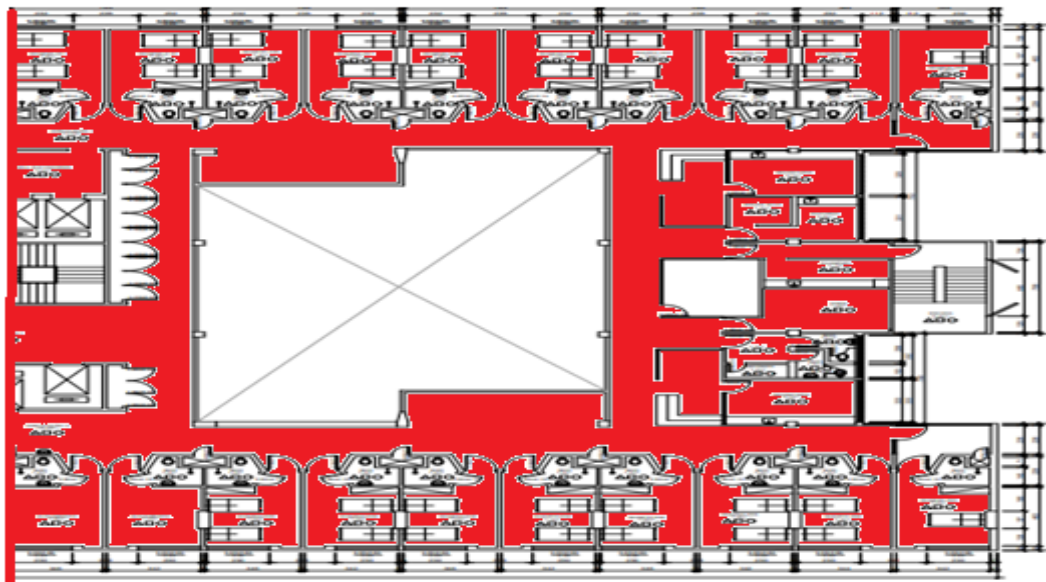

5º ANDAR DO BLOCO DE AGUDOS

ÁREA VERMELHA - As 04 alas do Bloco de agudos (A, B, C e D) do 5º andar estão destinadas a internações de pacientes com quadro suspeito ou confirmado de COVID 19, porém com quadro clínico moderado e que não necessitem de internação em terapia intensiva. São 40 leitos exclusivos para esta finalidade.

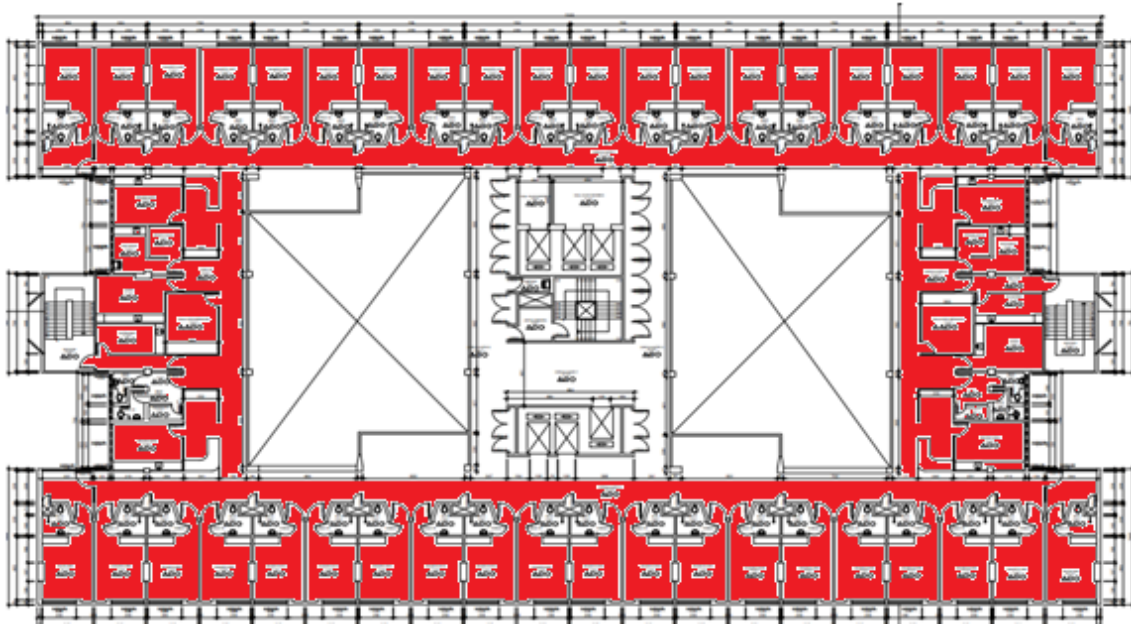

5º andar ALAS A. B. C e D

UNIDADE CORONARIANA

ÁREA VERDE - Unidade de terapia intensiva com capacidade de 08 leitos de alta complexidade para suporte de terapia intensiva de todos os pacientes com indicação para internação nesta clínica e que não tem nenhum quadro sintomatológico compatível com COVID.

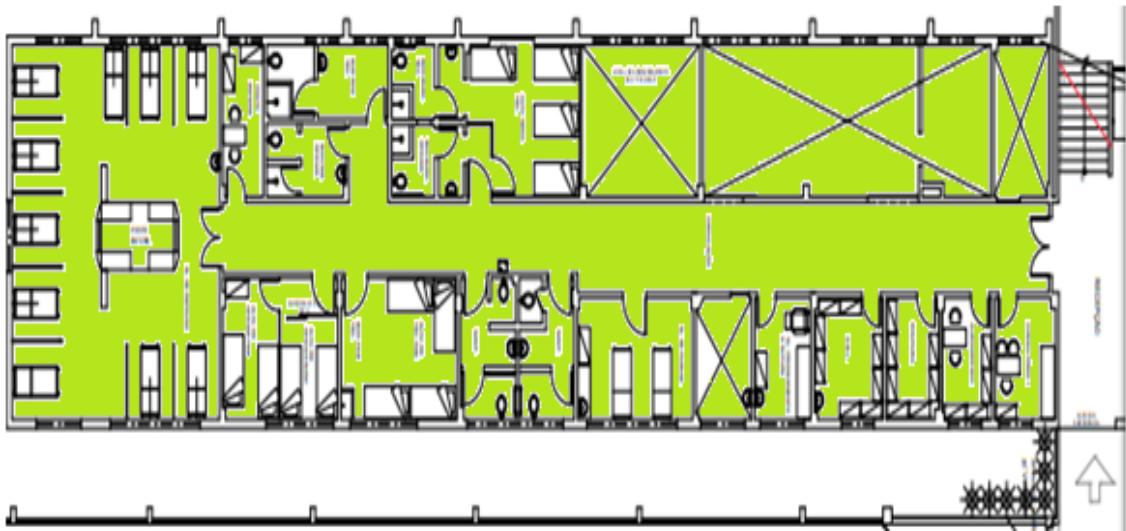

CENTRO CIRÚRGICO DO BLOCO DE AGUDOS – CCBA

ÁREA VERMELHA e ÁREA VERDE - As salas cirúrgicas do CCBA foram transformadas em leitos de CTI para serem utilizadas como áreas mistas, ou seja, atender pacientes com quadro clínico suspeito ou confirmados de COVID e também os pacientes de alta complexidade com indicação para internação nesta clínica e que não tem nenhum quadro sintomatológico compatível com COVID. Tal situação só é possível, pois a estrutura das salas cirúrgicas isolam os pacientes permitindo colocar com segurança sem risco de contaminação cruzada.

ÁREA VERDE - São 03 leitos de alta complexidade para suporte de terapia intensiva a pacientes com indicação de internação nesta clínica e que não tem nenhum quadro sintomatológico compatível com COVID;

ÁREA VERMELHA – São 07 leitos para pacientes de alta complexidade com Síndrome Respiratória Aguda Grave ou outras disfunções hemodinâmicas associadas à COVID 19



2º ANDAR – BLOCO MATERNO-INFANTIL

O 2º andar do Bloco de Agudos é a Unidade Materno-Infantil divididos em Maternidade, Centro Cirúrgico Obstétrico, Pediatria e UTI Pediátrica e Neonatal. Para o enfrentamento da Pandemia de COVID 19, foram preparados 04 leitos da pediatria que podem ser convertidos em unidades de terapia intensiva pediátrica, para atendimentos casos suspeitos ou confirmados de crianças com COVID 19 e que necessitem de suporte avançado de vida. Na UTI Neonatal o leito de isolamento está pronto para atender algum RN suspeito ou confirmado com a doença.

Na Maternidade, foi também destacado 01 leito de isolamento para atendimento de gestante positiva ou suspeita para COVID 19.



TOMOGRAFIA

Para maior segurança dos usuários, foram separadas duas áreas para a realização da Tomografia: **ÁREA VERMELHA**: Tomografia localizada próxima Unidade de Emergência que atenderá somente a emergência COVID. **ÁREA VERDE**: A tomografia localizada no CADT e que atende aos pacientes ambulatoriais ficará destinada ao atendimento dos pacientes da Emergência NÃO COVID.



TOMOGRÁFIA DA UNIDADE DE EMERGÊNCIA – ATENDE EMERGÊNCIA COVID

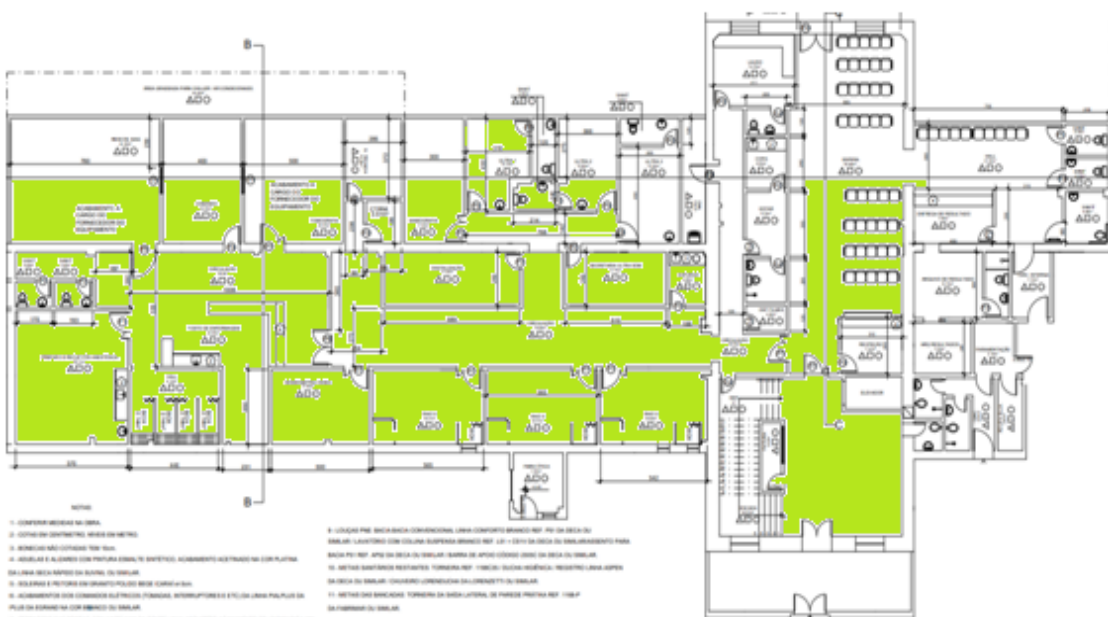

TOMOGRÁFIA DA UNIDADE DE EMERGÊNCIA – ATENDE EMERGÊNCIA NÃO COVID