



MINISTÉRIO DA DEFESA
EXÉRCITO BRASILEIRO
CML - 1ª RM
HOSPITAL CENTRAL DO EXÉRCITO
Hospital Real Militar e Ultramar
(1769)

Atualização do Fluxo de Atendimento na Emergência do Hospital Central do Exército

Atualmente, os indicadores epidemiológicos do HCE apontam para redução dos atendimentos aos casos suspeitos e confirmados de COVID 19 na emergência COVID. Ao mesmo tempo, o número de atendimento na emergência NÃO COVID vêm aumentando diariamente, o que faz com que a estrutura física atualmente destinada a estes atendimentos seja insuficiente. Desta forma, há necessidade de se inverter os fluxos de atendimentos, que serão descritos no presente documento.

O papel do Oficial de Apoio de plantão, responsável por definir se o paciente realizará seu atendimento na emergência COVID ou Não COVID permanecerá o mesmo, conforme descrito no protocolo de atendimento presente na intranet, na pasta da CCIH, porém, ocorrerá inversão do fluxo que atualmente é realizado, devendo ser alvo da atenção dos oficiais que concorrem a esta escala de serviço

Emergência Não COVID

Entrada de pacientes

A recepção e a abertura do boletim de atendimento do paciente ocorrerão pela entrada principal da emergência, com frente para a rua Francisco Manuel. Em seguida, o paciente deverá passar pela sala de triagem, onde o enfermeiro de plantão realizará a coleta de sinais vitais e determinação da classificação de Risco, pelos critérios de Manchester.

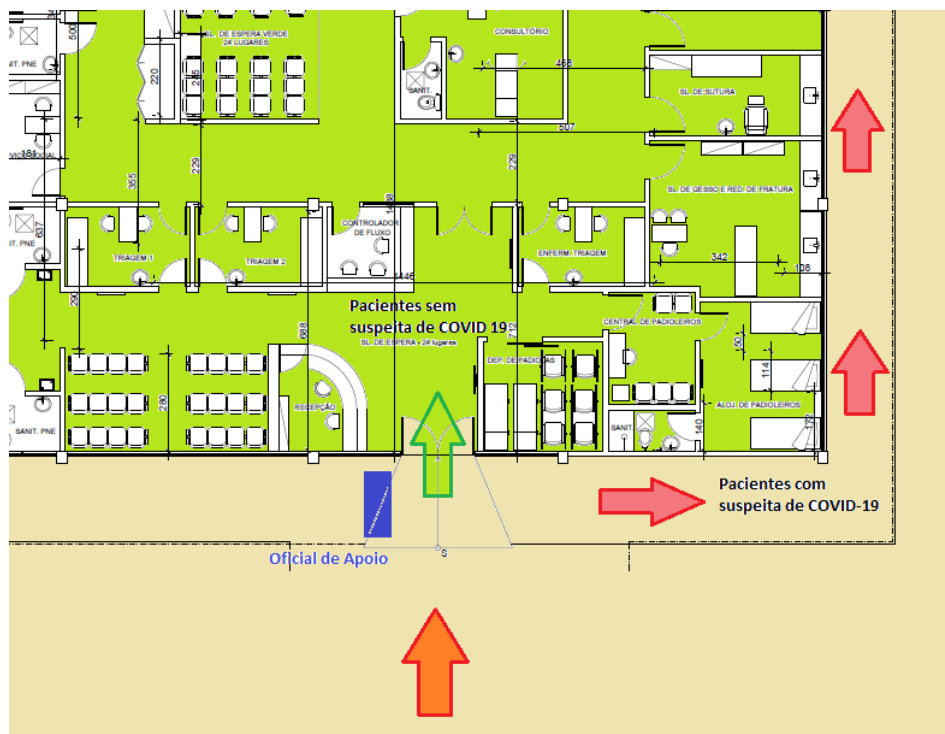

Fluxo de acesso ao setor para os profissionais de plantão

Tanto a entrada, quanto a saída dos profissionais de plantão, deverá ocorrer através do corredor interno, que dá acesso tanto ao setor de Imagem, quanto ao laboratório (Em amarelo no mapa). Fica proibido o trânsito de profissionais pela porta que liga o corredor à antiga emergência pediátrica, por tratar-se de área destinada ao tratamento de pacientes suspeitos de infecção por SARS-COV 2 (Área Vermelha do mapa).

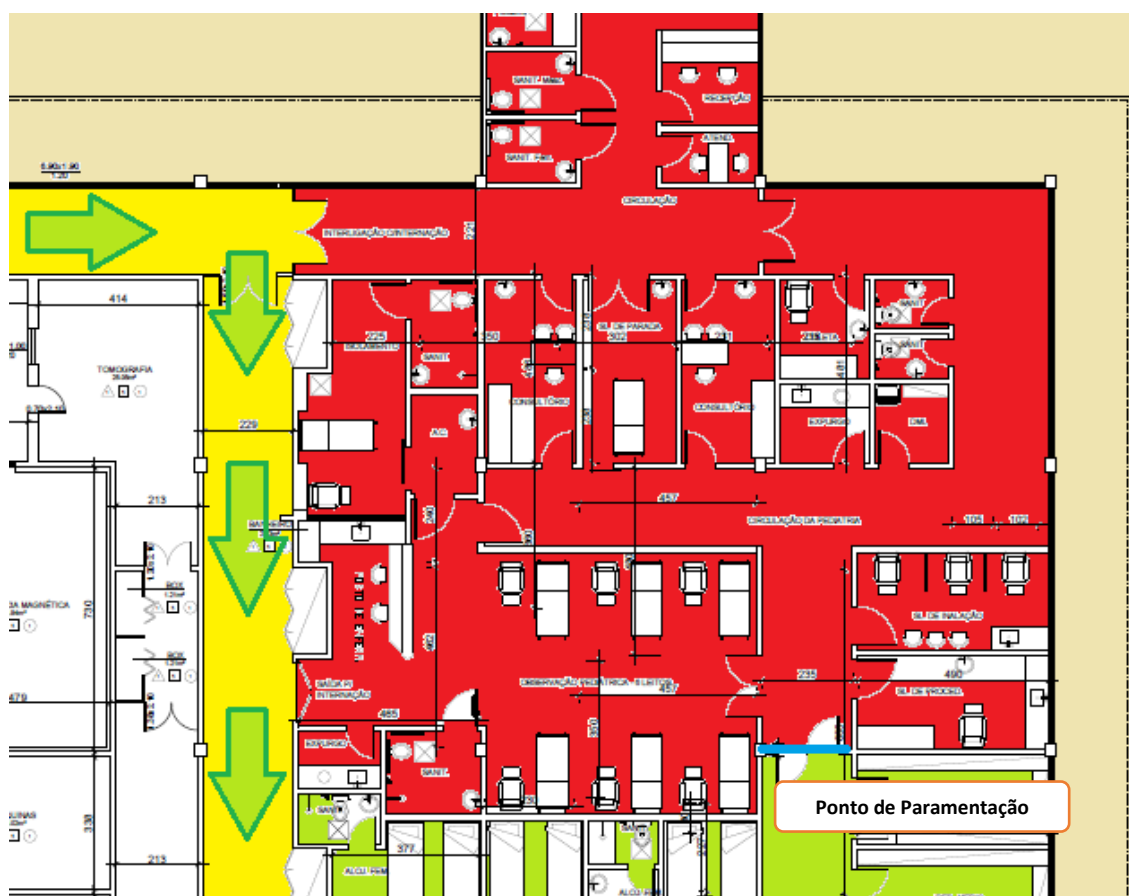

Realização de exames de imagem

O trânsito de pacientes ocorrerá pelo corredor interno da emergência, até a entrada principal do setor de imagem, podendo realizar sua partida a partir da Unidade de Cuidados Intermediários, da Sala Amarela, ou mesmo através do próprio corredor interno, partindo das salas de triagem da enfermagem. O fluxo de pacientes COVID e não COVID deverá ser controlado pela equipe de plantão, de forma a evitar cruzamento do mesmo.

Atendimento de ortopedia

Com o retorno da emergência não COVID para a sua estrutura física original, o atendimento de emergência ortopédica retornará a acontecer dentro da emergência, na sala previamente usada para tal.

Emergência COVID

Entrada de pacientes

A recepção e a abertura do boletim de atendimento do paciente ocorrerão pela entrada da emergência pediátrica, após direcionamento do paciente pelo Oficial de Apoio de plantão, presente na entrada da emergência.

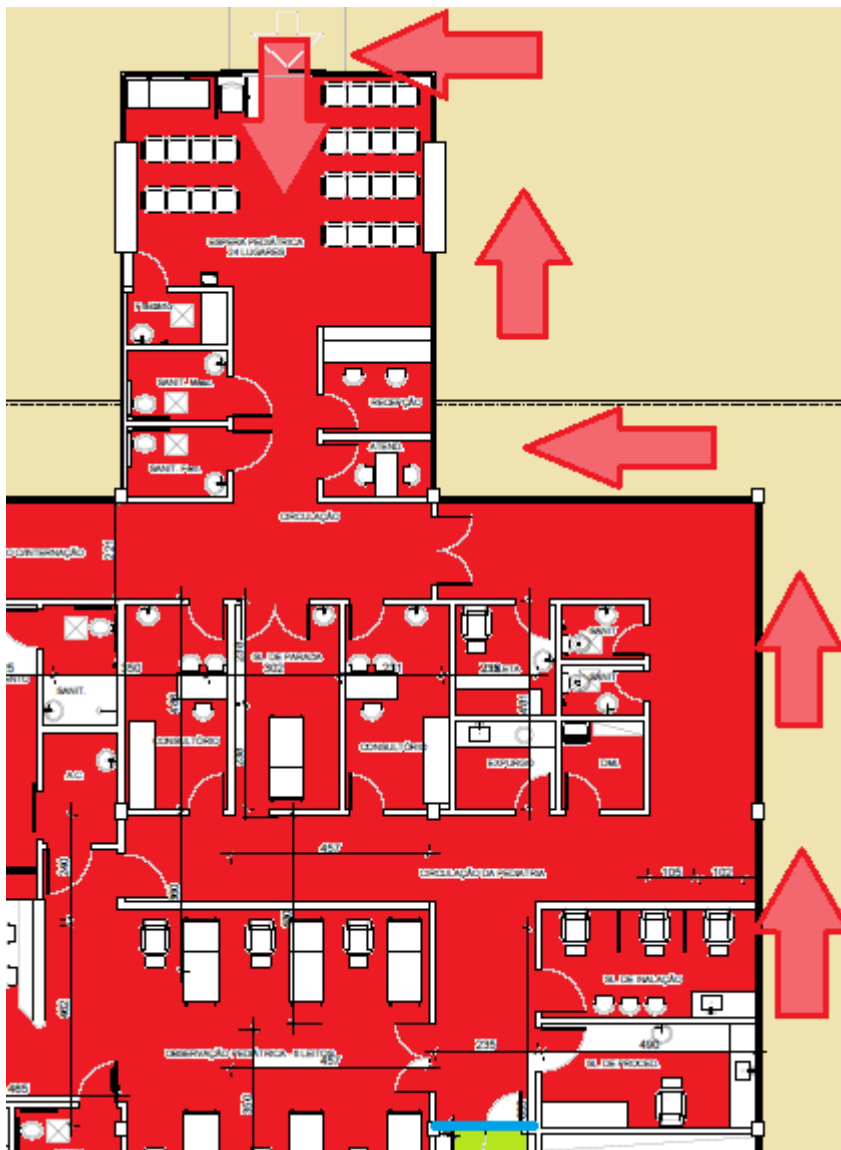

Fluxo de acesso ao setor para os profissionais de plantão

Tanto a entrada, quanto a saída dos profissionais de plantão, deverá ocorrer através do corredor interno, que dá acesso tanto ao setor de Imagem, quanto ao laboratório (Em amarelo no mapa). O profissional cruzará toda a emergência não COVID, até o corredor do alojamento, onde deverá paramentar-se antes da porta que leva ao acesso do repouso pediátrico, atual sala laranja.

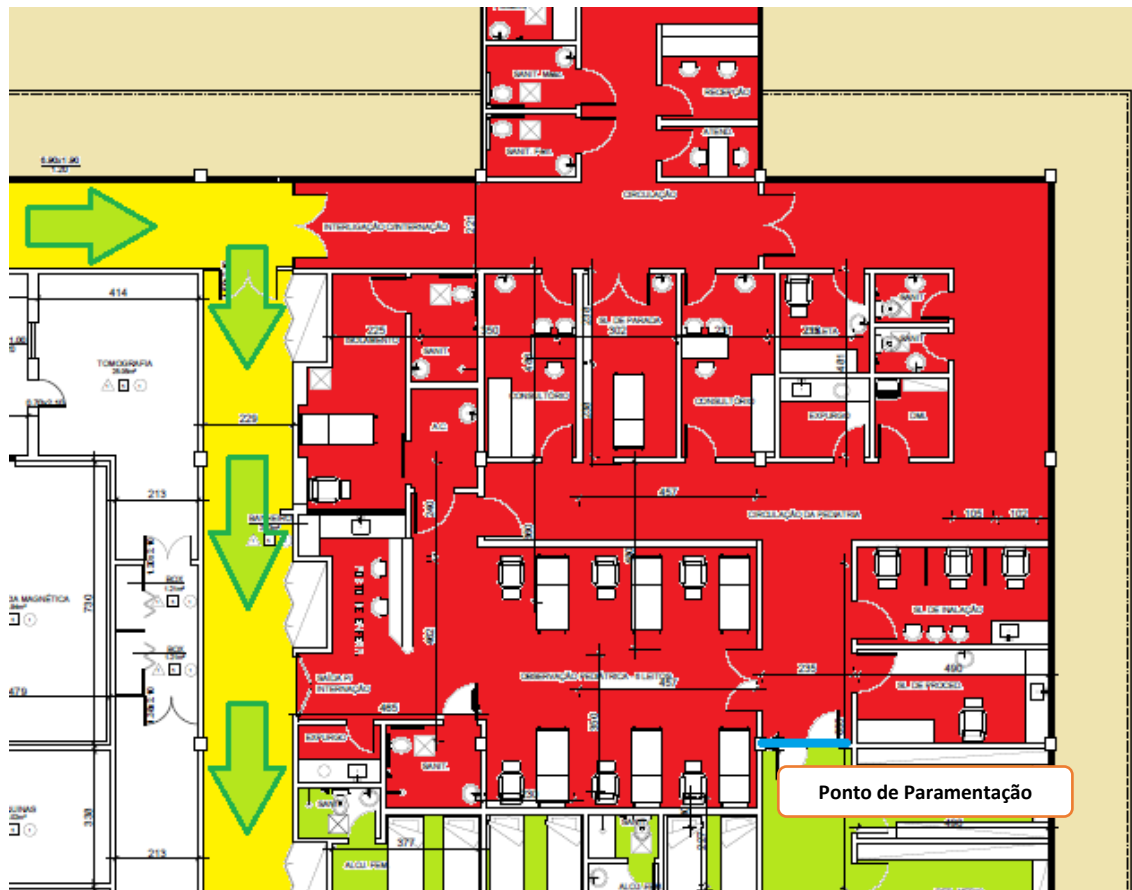

Realização de exames de imagem

O transito de pacientes ocorrerá pelo corredor interno da emergência, até a entrada principal do setor de imagem, partindo da porta de ligação da emergência Pediátrica com o corredor, ou pela porta de comunicação do repouso pediátrico com o mesmo corredor (Atual sala laranja). O fluxo de pacientes COVID e não COVID deverá ser controlado pela equipe de plantão, de forma a evitar cruzamento de fluxo.

Exames laboratoriais

Os exames laboratoriais da emergência não COVID serão coletados, analisados e impressos pelo posto avançado do IBEx na emergência, exceto pela UCI, que continua à cargo do Laboratório do Hospital Central do Exército (LAC).

Os exames laboratoriais da emergência COVID serão coletados pelo técnico de laboratório de plantão do LAC e transportados para o posto avançado do IBEx na emergência, responsável pela análise e impressão dos resultados.

Rio de Janeiro, 12 de Junho de 2020.

WALDIMIR DE MEDEIROS COELHO JÚNIOR – CEL

Presidente da CCIH

RODRIGO FERNANDES DE FREITAS – CAP

Adjunto a CCIH

ANA CAROLINA ALBINO DE OLIVEIRA – 1º TEM

Adjunto a CCIH